

4° PAVIMENTO EXISTENTE

Escala 1 : 50

NOTAS:

1. COTAS DE NÍVEL EM METROS (m)
2. MEDIDAS EM CENTÍMETROS (cm)
3. HAVENDO DIVERGÊNCIAS ENTRE O PROJETO E O LEVANTAMENTO DE CAMPO OU INTERFERÊNCIAS NÃO INDICADAS, A FISCALIZAÇÃO DEVERÁ SER CONSULTADA.
4. CONFERIR MEDIDAS NA OBRA.
5. DEVERÁ A CONTRATADA ANTES DA EXECUÇÃO DOS SERVIÇOS, LEVANTAR AS POSSÍVEIS DÚVIDAS DO PROJETO. TODAS AS MEDIDAS, ELEVações, DIMENSÕES E COORDENADAS DEVERÃO SER VERIFICADAS E CONFIRMADAS NO LOCAL E, HAVENDO DIVERGÊNCIAS, ESCLARECER E DEFINIR COM A FISCALIZAÇÃO.
6. CONFERIR ELEVações NO LOCAL.



Levantamento Fotográfico

Sem escala

1	05/02/2026	Emissão Inicial	Arquiteto
Rev.	Data	Descrição	Desenho

Tabela de Revisão



CREA-RS
Conselho Regional de Engenharia e Agronomia do Rio Grande do Sul

Conselho Regional de Engenharia e Agronomia do Rio Grande do Sul | CNPJ: 92.695.790/0001-95
Gerência de Engenharia
Rua São Luís 77, Santana, Porto Alegre - RS | CEP: 90620-170

INSPETORIA DE BENTO GONÇALVES
RUA VISC. DE SÃO GABRIEL, 392 / 42 E 43 - CIDADE ALTA, BENTO GONÇALVES - RS, CEP: 95700-376

REFORMA INSPETORIA BENTO GONÇALVES
PROJETO EXECUTIVO

RESP. T C. PROJETO EXECUTIVO:
ARQ. E URB. CLEITON ALCANTARA
CAU-RS A283230-5

RESP. T C. PROJETO EXECUTIVO:
ARQ. E URB. LEONNARDO T RGO
CAU-RS A94360-6

RESP. T C. PROJETO EXECUTIVO:
ENG. CIVIL EDUARDO SARMENTO
CREA RS234156

PLANTA BAIXA - EXISTENTE
4° PAVIMENTO / SALA 42

REVIS O:
1

DESENHO:
EQUIPE

ESCALA:
INDICADA

DATA:
05/02/2026

PRANCHA
01/12

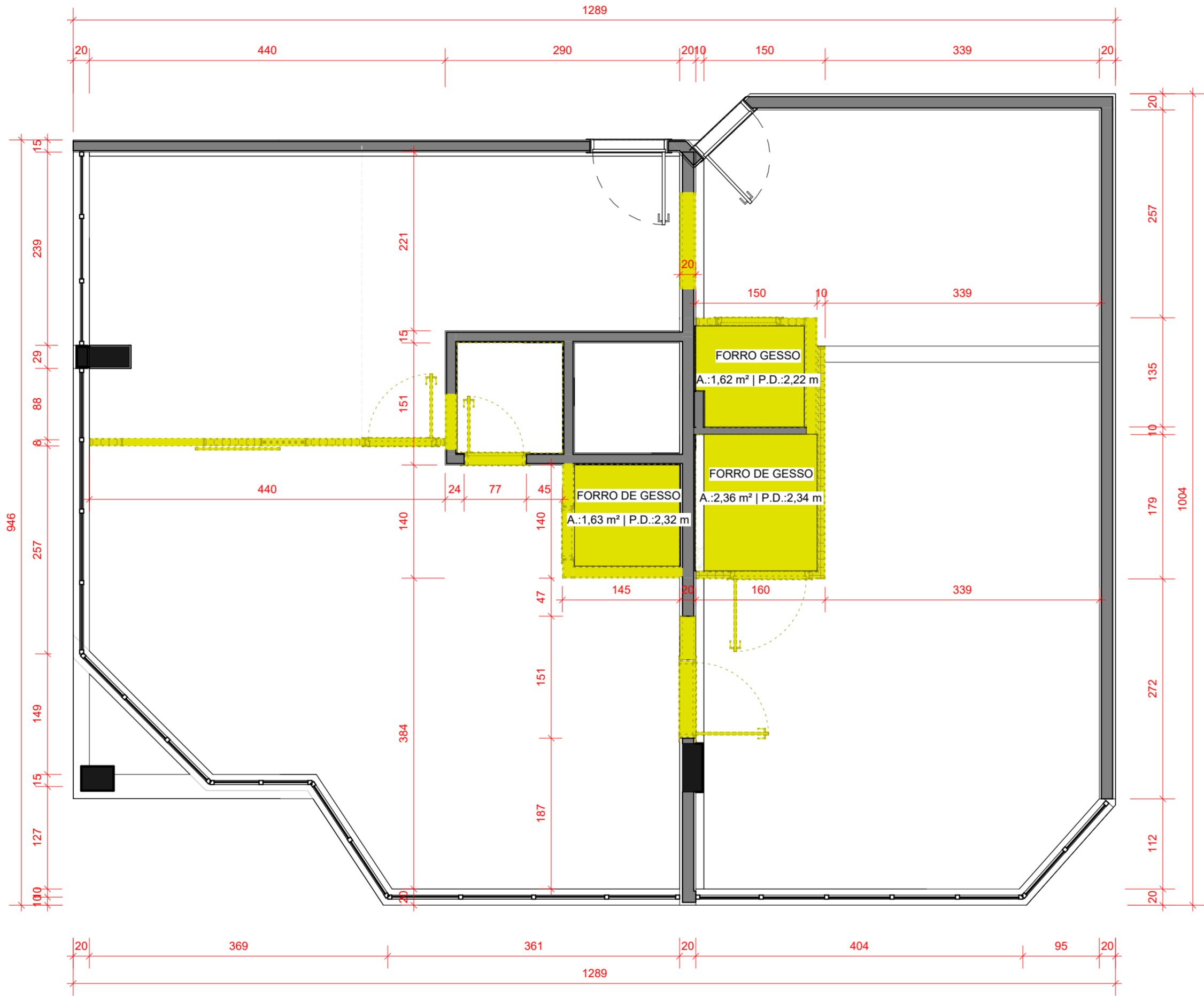

4º PAVIMENTO DEMOLIÇÃO

Escala 1 : 50

LEGENDA

- EXISTENTE - MANTER
- CONSTRUIR
- DEMOLIR

NOTAS:

- COTAS DE NÍVEL EM METROS (m)
- MEDIDAS EM CENTÍMETROS (cm)
- HAVENDO DIVERGÊNCIAS ENTRE O PROJETO E O LEVANTAMENTO DE CAMPO OU INTERFERÊNCIAS NÃO INDICADAS, A FISCALIZAÇÃO DEVERÁ SER CONSULTADA.
- CONFERIR MEDIDAS NA OBRA.
- DEVERÁ A CONTRATADA ANTES DA EXECUÇÃO DOS SERVIÇOS, LEVANTAR AS POSSÍVEIS DÚVIDAS DO PROJETO. TODAS AS MEDIDAS, ELEVÇÕES, DIMENSÕES E COORDENADAS DEVERÃO SER VERIFICADAS E CONFIRMADAS NO LOCAL E, HAVENDO DIVERGÊNCIAS, ESCLARECER E DEFINIR COM A FISCALIZAÇÃO.
- CONFERIR ELEVÇÕES NO LOCAL.

1	05/02/2026	Emissão Inicial	Arquiteto
Rev.	Data	Descrição	Desenho

Tabela de Revisão



CREA-RS
Conselho Regional de Engenharia e Agronomia do Rio Grande do Sul

Conselho Regional de Engenharia e Agronomia do Rio Grande do Sul | CNPJ: 92.695.790/0001-95
Gerência de Engenharia
Rua São Luís 77, Santana, Porto Alegre - RS | CEP: 90620-170

INSPECTORIA DE BENTO GONÇALVES
RUA VISC. DE SÃO GABRIEL, 392 / 42 E 43 - CIDADE ALTA, BENTO GONÇALVES - RS, CEP: 95700-376

REFORMA INSPECTORIA BENTO GONÇALVES
PROJETO EXECUTIVO

RESP. TÉCN. PROJETO EXECUTIVO:
ARQ. E URB. CLEITON ALCANTARA
CAU-RS A283230-5

RESP. TÉCN. PROJETO EXECUTIVO:
ARQ. E URB. LEONNARDO TÓRGO
CAU-RS A94360-6

RESP. TÉCN. PROJETO EXECUTIVO:
ENG. CIVIL EDUARDO SARMENTO
CREA RS234156

PLANTA CONSTRUTIVA - FORRO A DEMOLIR
4º PAVIMENTO / SALA 42

REVISÃO:
1

DESENHO:
EQUIPE

ESCALA:
INDICADA

DATA:
05/02/2026

PRANCHA
02/12

REMOÇÃO E DESCARTAR
BALCÃO DE MADEIRA

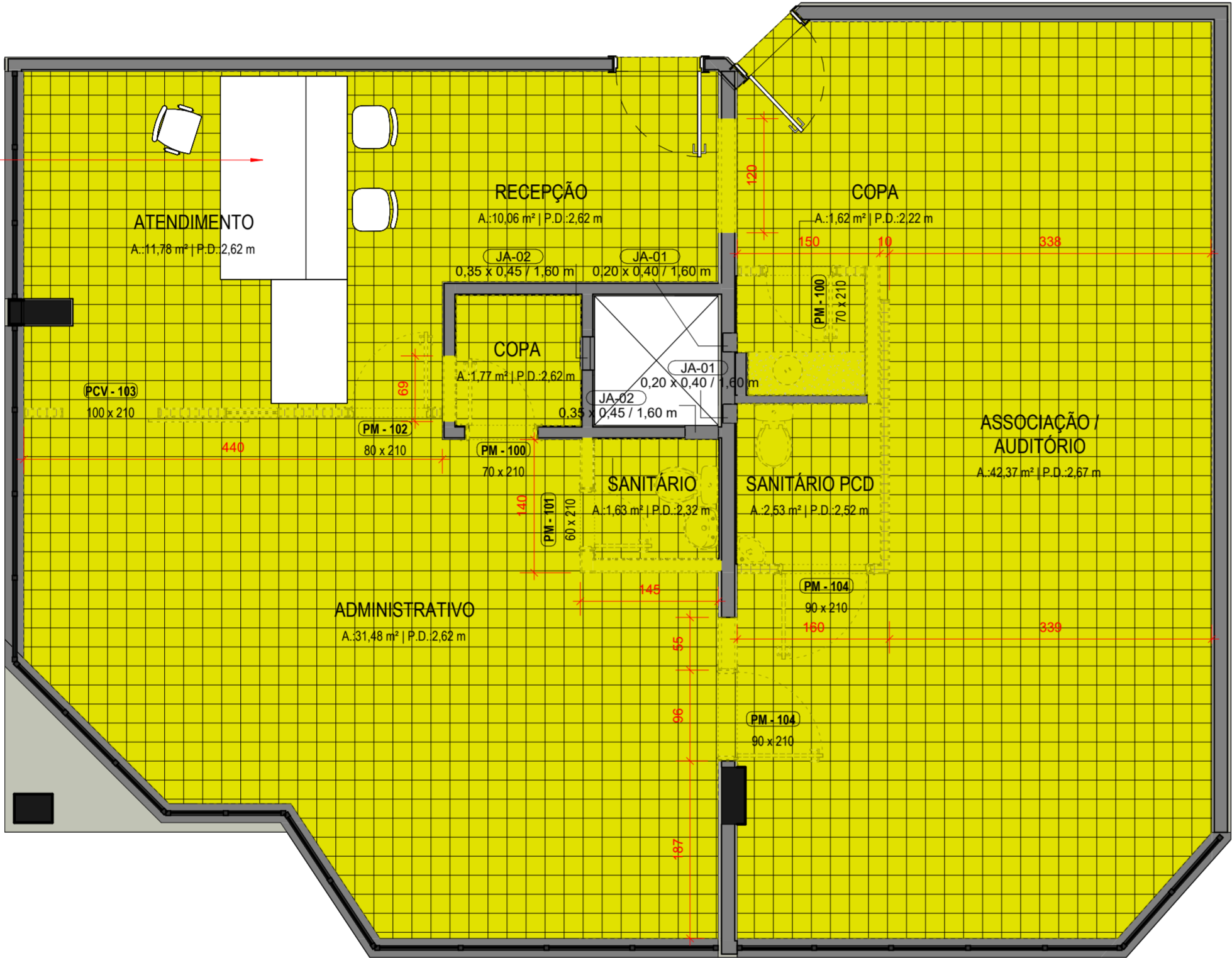

4º PAVIMENTO DEMOLIÇÃO

Escala 1 : 50

LEGENDA

- EXISTENTE - MANTER
- CONSTRUIR
- DEMOLIR

NOTAS:

- COTAS DE NÍVEL EM METROS (m)
- MEDIDAS EM CENTÍMETROS (cm)
- HAVENDO DIVERGÊNCIAS ENTRE O PROJETO E O LEVANTAMENTO DE CAMPO OU INTERFERÊNCIAS NÃO INDICADAS, A FISCALIZAÇÃO DEVERÁ SER CONSULTADA.
- CONFERIR MEDIDAS NA OBRA.
- DEVERÁ A CONTRATADA ANTES DA EXECUÇÃO DOS SERVIÇOS, LEVANTAR AS POSSÍVEIS DÚVIDAS DO PROJETO, TODAS AS MEDIDAS, ELEVÇÕES, DIMENSÕES E COORDENADAS DEVERÃO SER VERIFICADAS E CONFIRMADAS NO LOCAL E, HAVENDO DIVERGÊNCIAS, ESCLARECER E DEFINIR COM A FISCALIZAÇÃO.
- CONFERIR ELEVÇÕES NO LOCAL.

1	05/02/2026	Emissão Inicial	Arquiteto
Rev.	Data	Descrição	Desenho

Tabela de Revisão



CREA-RS
Conselho Regional de Engenharia e Agronomia do Rio Grande do Sul

Conselho Regional de Engenharia e Agronomia do Rio Grande do Sul | CNPJ: 92.695.790/0001-95
Gerência de Engenharia
Rua São Luís 77, Santana, Porto Alegre - RS | CEP: 90620-170

INSPETORIA DE BENTO GONÇALVES
RUA VISC. DE SÃO GABRIEL, 392 / 42 E 43 - CIDADE ALTA, BENTO GONÇALVES - RS, CEP: 95700-376

REFORMA INSPETORIA BENTO GONÇALVES
PROJETO EXECUTIVO

RESP. TÉCN. PROJETO EXECUTIVO:
ARQ. E URB. CLEITON ALCANTARA
CAU-RS A283230-5

RESP. TÉCN. PROJETO EXECUTIVO:
ARQ. E URB. LEONNARDO TÓRGO
CAU-RS A94360-6

RESP. TÉCN. PROJETO EXECUTIVO:
ENG. CIVIL EDUARDO SARMENTO
CREA RS234156

PLANTA CONSTRUTIVA - PISO E PAREDE A DEMOLIR

4º PAVIMENTO / SALA 42

REVISÃO:
1

DESENHO:
EQUIPE

ESCALA:
INDICADA

DATA:
05/02/2026

PRANCHA

03/12

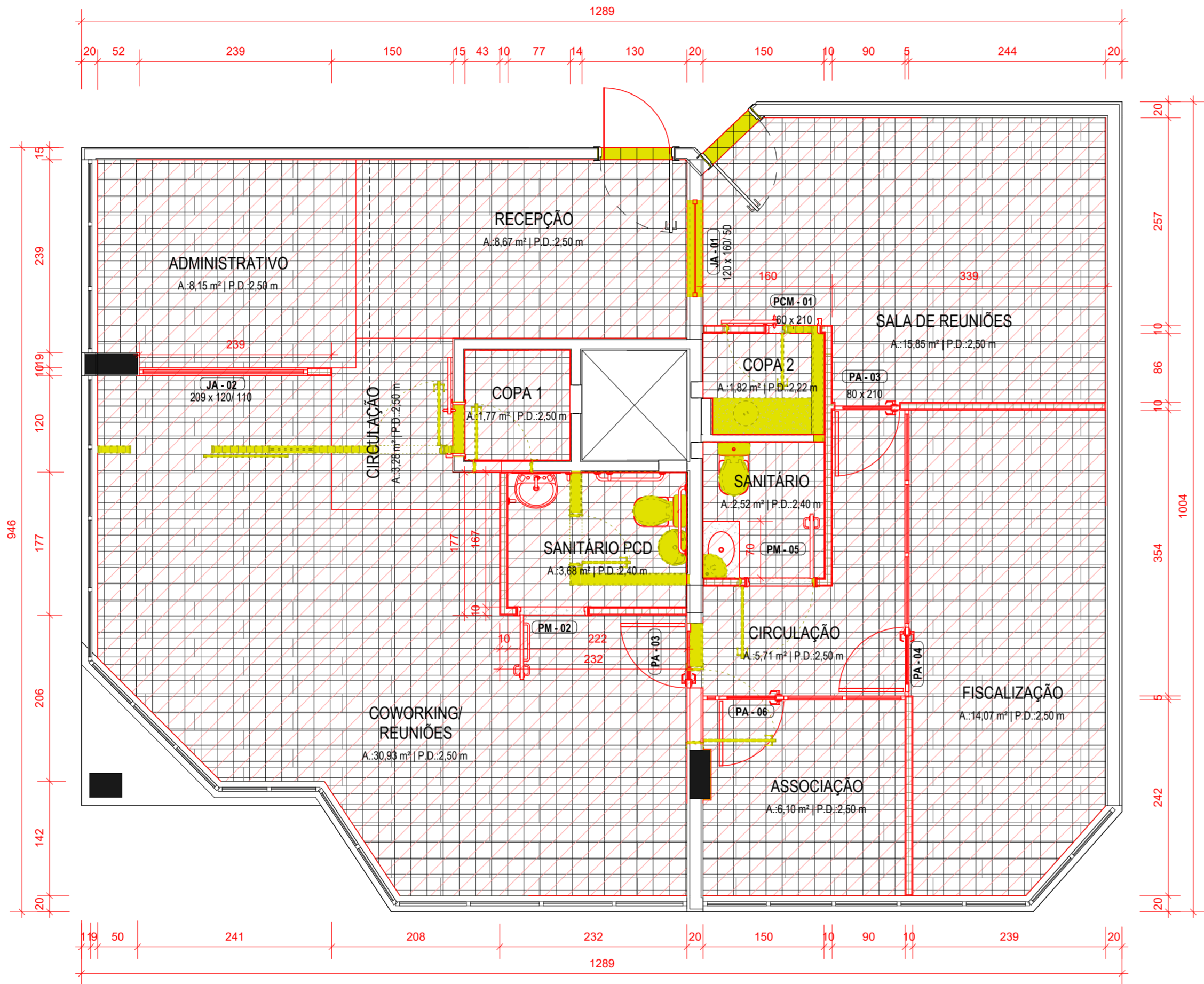

4º PAVIMENTO CONSTRUIR DEMOLIR

Escala 1 : 50

LEGENDA

- EXISTENTE - MANTER
- CONSTRUIR
- DEMOLIR

NOTAS:

- COTAS DE NÍVEL EM METROS (m)
- MEDIDAS EM CENTÍMETROS (cm)
- HAVENDO DIVERGÊNCIAS ENTRE O PROJETO E O LEVANTAMENTO DE CAMPO OU INTERFERÊNCIAS NÃO INDICADAS, A FISCALIZAÇÃO DEVERÁ SER CONSULTADA.
- CONFERIR MEDIDAS NA OBRA.
- DEVERÁ A CONTRATADA ANTES DA EXECUÇÃO DOS SERVIÇOS, LEVANTAR AS POSSÍVEIS DÓVIDAS DO PROJETO, TODAS AS MEDIDAS, ELEVAÇÕES, DIMENSÕES E COORDENADAS DEVERÃO SER VERIFICADAS E CONFIRMADAS NO LOCAL E, HAVENDO DIVERGÊNCIAS, ESCLARECER E DEFINIR COM A FISCALIZAÇÃO.
- CONFERIR ELEVAÇÕES NO LOCAL.

1	05/02/2026	Emissão Inicial	Arquiteto
Rev.	Data	Descrição	Desenho

Tabela de Revisão



CREA-RS
Conselho Regional de Engenharia
e Agronomia do Rio Grande do Sul

Conselho Regional de Engenharia e Agronomia do
Rio Grande do Sul | CNPJ: 92.695.790/0001-95
Gerência de Engenharia
Rua São Luís 77, Santana, Porto Alegre - RS | CEP: 90620-170

INSPECTORIA DE BENTO GONÇALVES
RUA VISC. DE SÃO GABRIEL, 392 / 42 E 43 - CIDADE ALTA, BENTO GONÇALVES - RS, CEP: 95700-376

REFORMA INSPECTORIA BENTO GONÇALVES
PROJETO EXECUTIVO

RESP. TÉCN. PROJETO EXECUTIVO:
ARQ. E URB. CLEITON ALCANTARA
CAU-RS A283230-5

RESP. TÉCN. PROJETO EXECUTIVO:
ARQ. E URB. LEONNARDO TÓRGO
CAU-RS A94360-6

RESP. TÉCN. PROJETO EXECUTIVO:
ENG. CIVIL EDUARDO SARMENTO
CREA RS234156

PLANTA CONSTRUTIVA - DEMOLIR x CONSTRUIR

4º PAVIMENTO / SALA 42

REVISÃO:
1

DESENHO:
EQUIPE

ESCALA:
INDICADA

DATA:
05/02/2026

PRANCHA

04/12

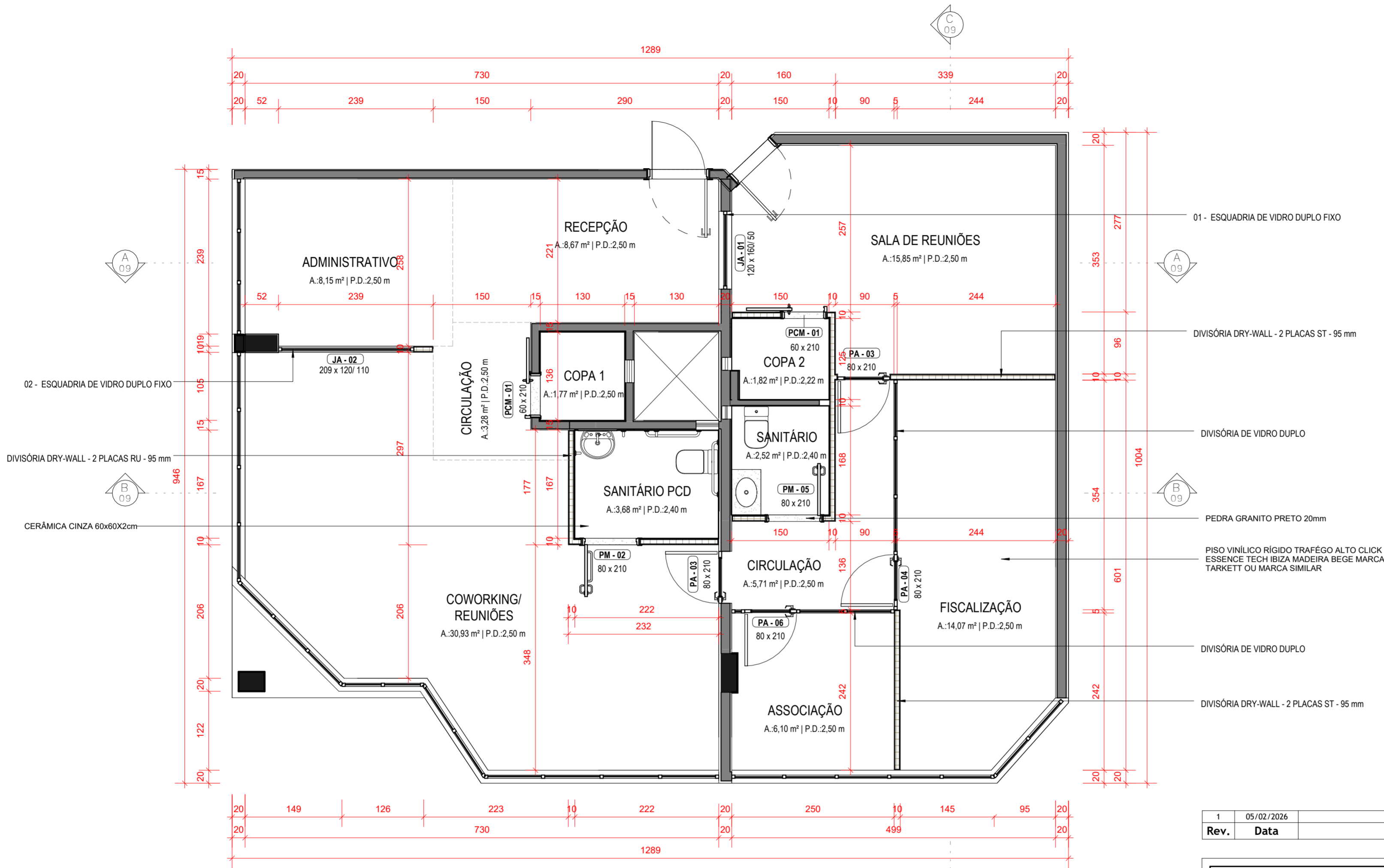

4º PAVIMENTO CONSTRUTIVA

Escala 1 : 50

NOTAS:

- COTAS DE NÍVEL EM METROS (m)
- MEDIDAS EM CENTÍMETROS (cm)
- HAVENDO DIVERGÊNCIAS ENTRE O PROJETO E O LEVANTAMENTO DE CAMPO OU INTERFERÊNCIAS NÃO INDICADAS, A FISCALIZAÇÃO DEVERÁ SER CONSULTADA.
- CONFERIR MEDIDAS NA OBRA.
- DEVERÁ A CONTRATADA ANTES DA EXECUÇÃO DOS SERVIÇOS, LEVANTAR AS POSSÍVEIS DÓVIDAS DO PROJETO. TODAS AS MEDIDAS, ELEVAÇÕES, DIMENSÕES E COORDENADAS DEVERÃO SER VERIFICADAS E CONFIRMADAS NO LOCAL E, HAVENDO DIVERGÊNCIAS, ESCLARECER E DEFINIR COM A FISCALIZAÇÃO.
- CONFERIR ELEVAÇÕES NO LOCAL.

1	05/02/2026	Emissão Inicial	Arquiteto
Rev.	Data	Descrição	Desenho

Tabela de Revisão



CREA-RS
Conselho Regional de Engenharia
e Agronomia do Rio Grande do Sul

Conselho Regional de Engenharia e Agronomia do
Rio Grande do Sul | CNPJ: 92.695.790/0001-95
Gerência de Engenharia
Rua São Luís 77, Santana, Porto Alegre - RS | CEP: 90620-170

INSPECTORIA DE BENTO GONÇALVES
RUA VISC. DE SÃO GABRIEL, 392 / 42 E 43 - CIDADE ALTA, BENTO GONÇALVES - RS, CEP: 95700-376

REFORMA INSPETORIA BENTO GONÇALVES PROJETO EXECUTIVO

RESP. TÉCN. PROJETO EXECUTIVO:
ARQ. E URB. CLEITON ALCANTARA
CAU-RS A283230-5

RESP. TÉCN. PROJETO EXECUTIVO:
ARQ. E URB. LEONNARDO TÓRGO
CAU-RS A94360-6

RESP. TÉCN. PROJETO EXECUTIVO:
ENG. CIVIL EDUARDO SARMENTO
CREA RS234156

PLANTA CONSTRUTIVA - PROPOSTA

4º PAVIMENTO / SALA 42

REVISÃO: 1
DESENHO: EQUIPE
ESCALA: INDICADA
DATA: 05/02/2026

PRANCHA

05/12

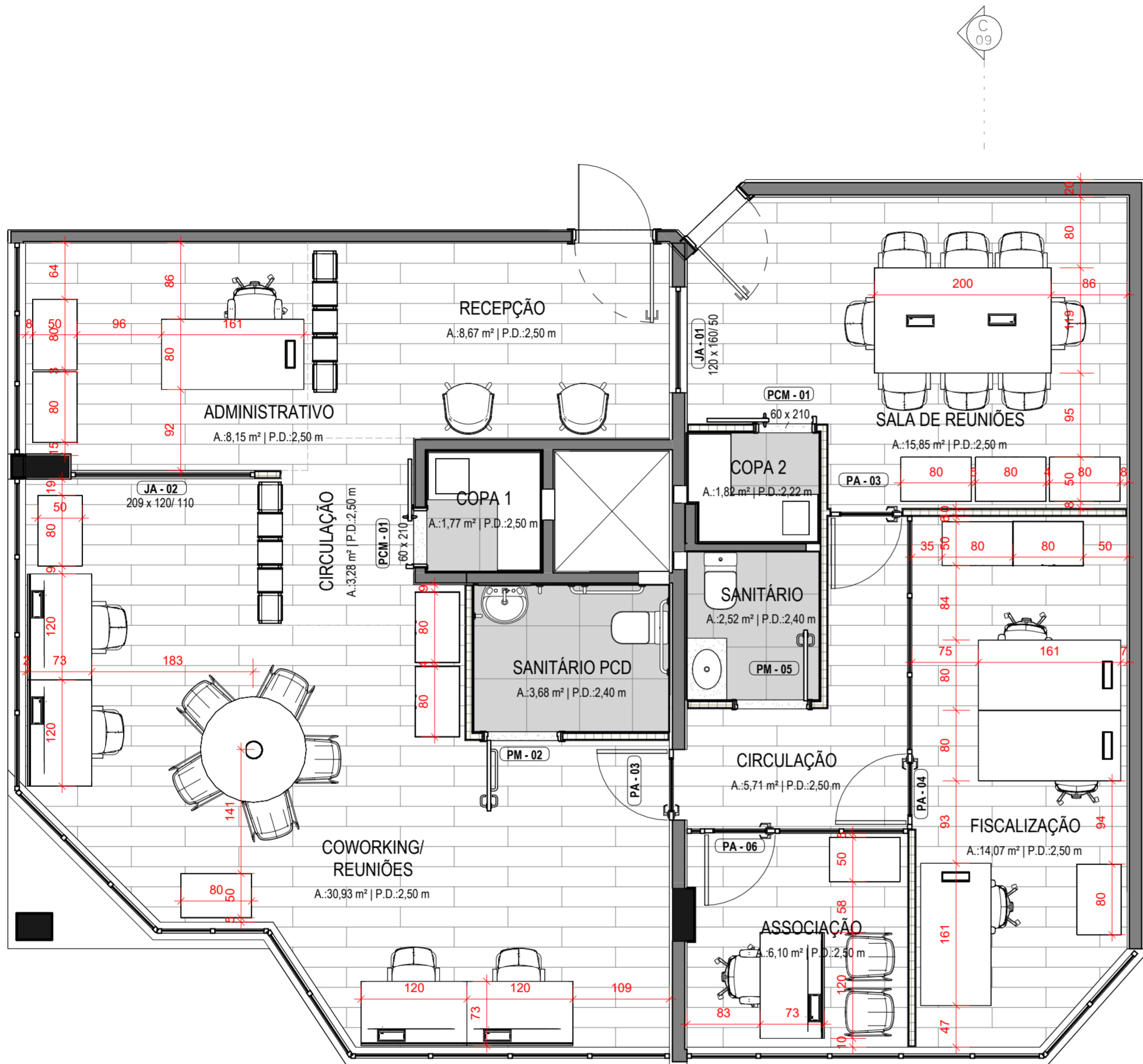

4º PAVIMENTO MOBILIADA

Escala 1 : 50

COR	PROP.	ESP. (mm)
1	7	0,10
2	7	0,20
3	7	0,30
4	7	0,40
5	7	0,50
6	7	0,60
7	7	0,10

Rev.	1	05/02/2026	Emissão Inicial	Arquiteto
Rev.	Data		Descrição	Desenho

Tabela de Revisão



CREA-RS
Conselho Regional de Engenharia
e Agronomia do Rio Grande do Sul

Conselho Regional de Engenharia e Agronomia do
Rio Grande do Sul | CNPJ: 92.695.790/0001-95
Gerência de Engenharia
Rua São Luís 77, Santana, Porto Alegre - RS | CEP: 90620-170

INSPECTORIA DE BENTO GONÇALVES
RUA VISC. DE SÃO GABRIEL, 392 / 42 E 43 - CIDADE ALTA, BENTO GONÇALVES - RS, CEP: 95700-376

REFORMA INSPECTORIA BENTO GONÇALVES
PROJETO EXECUTIVO

RESP. TÉCN. PROJETO EXECUTIVO:
ARQ. E URB. CLEITON ALCANTARA
CAU-RS A283230-5

RESP. TÉCN. PROJETO EXECUTIVO:
ARQ. E URB. LEONNARDO TÓRGO
CAU-RS A94360-6

RESP. TÉCN. PROJETO EXECUTIVO:
ENG. CIVIL EDUARDO SARMENTO
CREA RS234156

PLANTA LAYOUT - MOBILIADA

4º PAVIMENTO / SALA 42

REVISÃO: 1
DESENHO: EQUIPE
ESCALA: INDICADA
DATA: 05/02/2026

PRANCHA

06/12

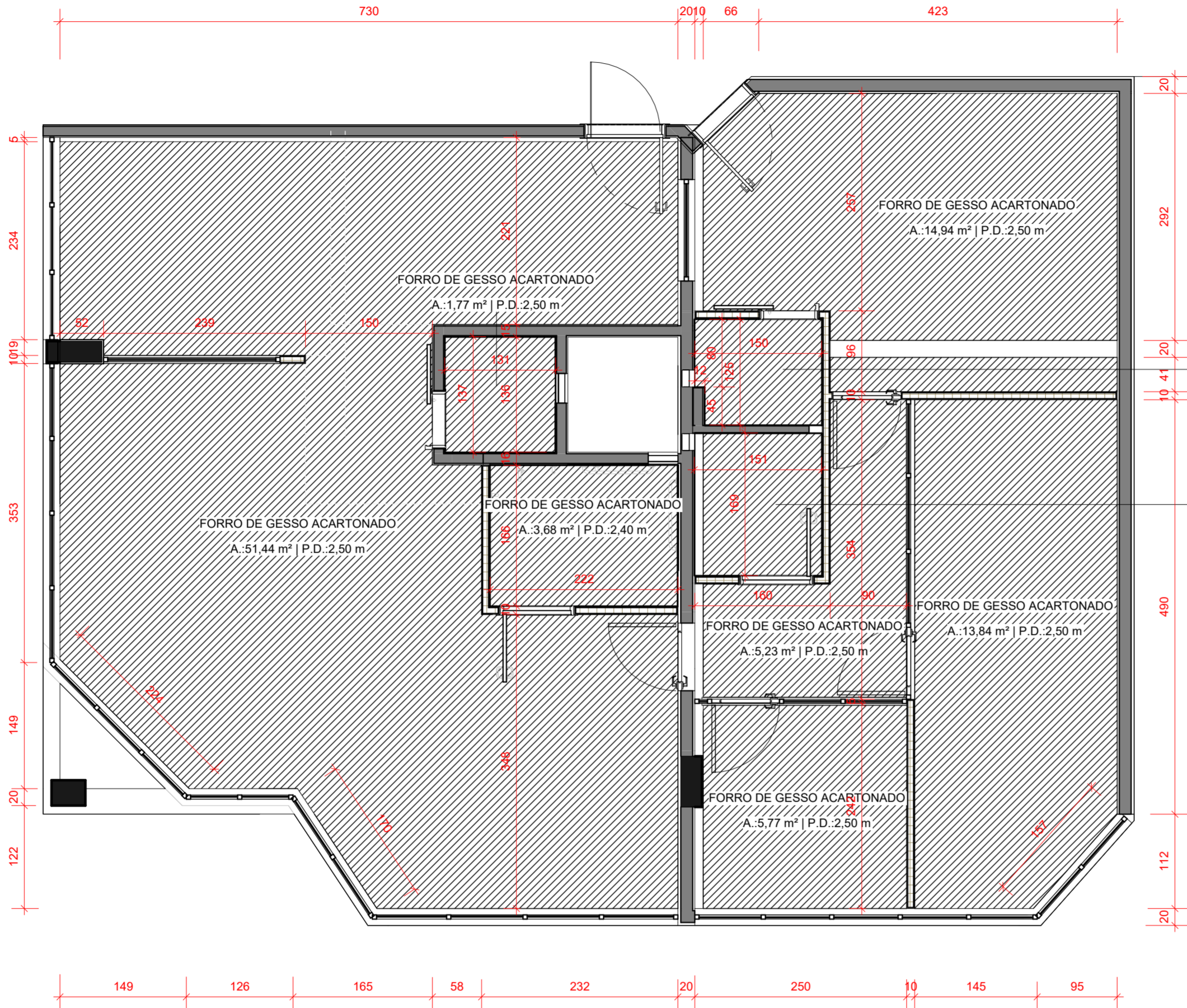

4º PAVIMENTO FORRO

Escala 1 : 50

NOTAS:

1. COTAS DE NÍVEL EM METROS (m)
2. MEDIDAS EM CENTÍMETROS (cm)
3. HAVENDO DIVERGÊNCIAS ENTRE O PROJETO E O LEVANTAMENTO DE CAMPO OU INTERFERÊNCIAS NÃO INDICADAS, A FISCALIZAÇÃO DEVERÁ SER CONSULTADA.
4. CONFERIR MEDIDAS NA OBRA.
5. DEVERÁ A CONTRATADA ANTES DA EXECUÇÃO DOS SERVIÇOS, LEVANTAR AS POSSÍVEIS DÓVIDAS DO PROJETO. TODAS AS MEDIDAS, ELEVAÇÕES, DIMENSÕES E COORDENADAS DEVERÃO SER VERIFICADAS E CONFIRMADAS NO LOCAL E, HAVENDO DIVERGÊNCIAS, ESCLARECER E DEFINIR COM A FISCALIZAÇÃO.
6. CONFERIR ELEVAÇÕES NO LOCAL.

FORRO DE GESSO ACARTONADO
A.:1,82 m² | P.D.:2,22 m

FORRO DE GESSO ACARTONADO
A.:2,35 m² | P.D.:2,40 m

FORRO DE GESSO ACARTONADO
A.:13,84 m² | P.D.:2,50 m

FORRO DE GESSO ACARTONADO
A.:5,77 m² | P.D.:2,50 m

FORRO DE GESSO ACARTONADO
A.:14,94 m² | P.D.:2,50 m

FORRO DE GESSO ACARTONADO
A.:1,77 m² | P.D.:2,50 m

FORRO DE GESSO ACARTONADO
A.:3,68 m² | P.D.:2,40 m

FORRO DE GESSO ACARTONADO
A.:5,23 m² | P.D.:2,50 m



CREA-RS
Conselho Regional de Engenharia
e Agronomia do Rio Grande do Sul

Conselho Regional de Engenharia e Agronomia do
Rio Grande do Sul | CNPJ: 92.695.790/0001-95
Gerência de Engenharia
Rua São Luís 77, Santana, Porto Alegre - RS | CEP: 90620-170

INSPECTORIA DE BENTO GONÇALVES
RUA VISC. DE SÃO GABRIEL, 392 / 42 E 43 - CIDADE ALTA, BENTO GONÇALVES - RS, CEP: 95700-376

REFORMA INSPECTORIA BENTO GONÇALVES
PROJETO EXECUTIVO

RESP. TÉCN. PROJETO EXECUTIVO:
ARQ. E URB. CLEITON ALCANTARA
CAU-RS A283230-5

RESP. TÉCN. PROJETO EXECUTIVO:
ARQ. E URB. LEONNARDO TÓRGO
CAU-RS A94360-6

RESP. TÉCN. PROJETO EXECUTIVO:
ENG. CIVIL EDUARDO SARMENTO
CREA RS234156

PLANTA CONSTRUTIVA - FORRO A CONSTRUIR

4º PAVIMENTO / SALA 42

REVISÃO:
1

DESENHO:
EQUIPE

ESCALA:
INDICADA

DATA:
05/02/2026

PRANCHA

07/12

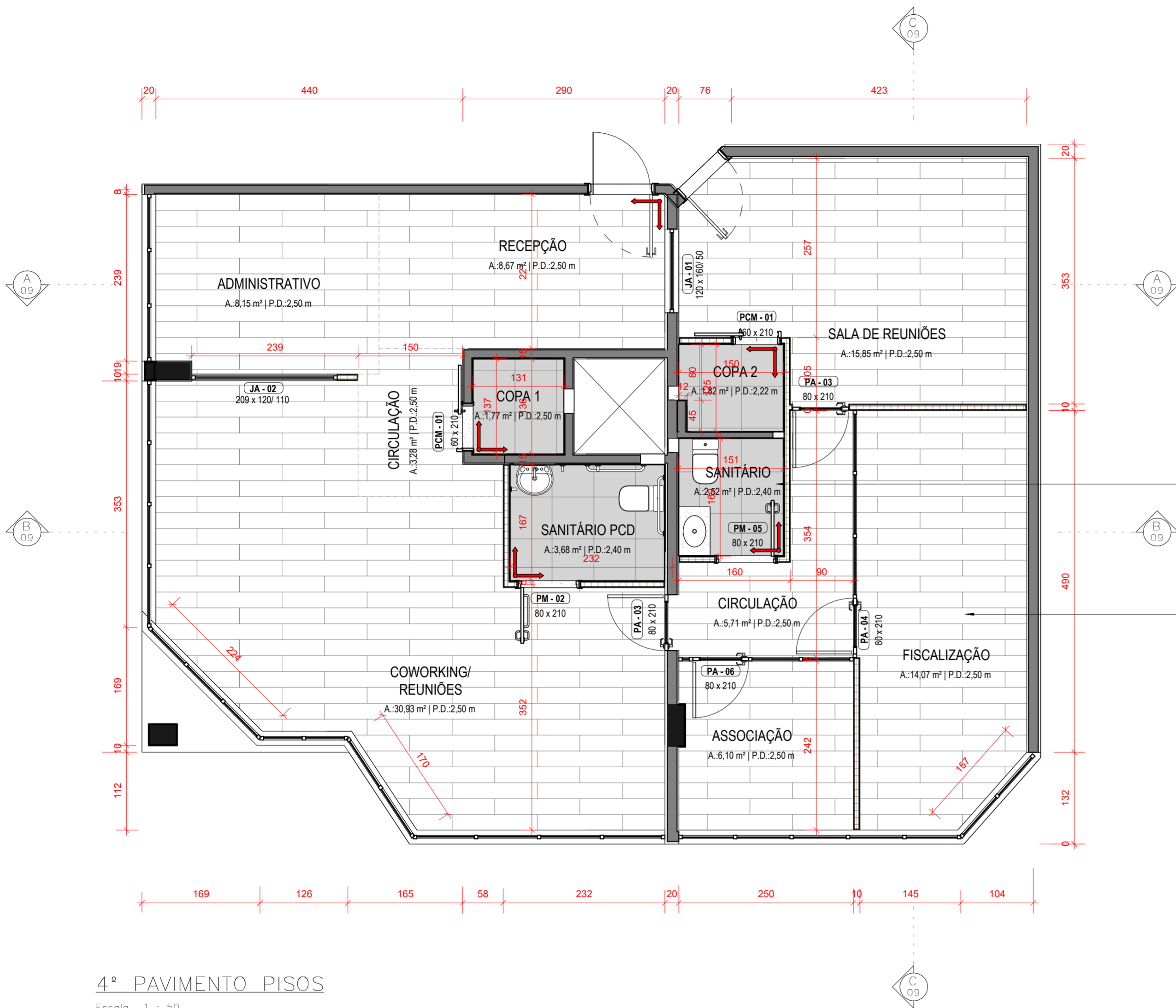

4º PAVIMENTO PISOS

Escala 1 : 50

NOTAS:

- COTAS DE NÍVEL EM METROS (m)
- MEDIDAS EM CENTÍMETROS (cm)
- HAVENDO DIVERGÊNCIAS ENTRE O PROJETO E O LEVANTAMENTO DE CAMPO OU INTERFERÊNCIAS NÃO INDICADAS, A FISCALIZAÇÃO DEVERÁ SER CONSULTADA.
- CONFERIR MEDIDAS NA OBRA.
- DEVERÁ A CONTRATADA ANTES DA EXECUÇÃO DOS SERVIÇOS, LEVANTAR AS POSSÍVEIS DÓVIDAS DO PROJETO. TODAS AS MEDIDAS, ELEVÇÕES, DIMENSÕES E COORDENADAS DEVERÃO SER VERIFICADAS E CONFIRMADAS NO LOCAL E, HAVENDO DIVERGÊNCIAS, ESCLARECER E DEFINIR COM A FISCALIZAÇÃO.
- CONFERIR ELEVÇÕES NO LOCAL.

CERÂMICA CINZA 60x60X2cm

PISO VINÍLICO RÍGIDO TRAFÉGO ALTO CLICK
ESSENCE TECH IBIZA MADEIRA BEGE MARCA
TARKETT OU MARCA SIMILAR

1	05/02/2026	Emissão Inicial	Arquiteto
Rev.	Data	Descrição	Desenho

Tabela de Revisão



CREA-RS
Conselho Regional de Engenharia
e Agronomia do Rio Grande do Sul

Conselho Regional de Engenharia e Agronomia do
Rio Grande do Sul | CNPJ: 92.695.790/0001-95
Gerência de Engenharia
Rua São Luís 77, Santana, Porto Alegre - RS | CEP: 90620-170

INSPECTORIA DE BENTO GONÇALVES
RUA VISC. DE SÃO GABRIEL, 392 / 42 E 43 - CIDADE ALTA, BENTO GONÇALVES - RS, CEP: 95700-376

REFORMA INSPETORIA BENTO GONÇALVES PROJETO EXECUTIVO

RESP. TÉCN. PROJETO EXECUTIVO:
ARQ. E URB. CLEITON ALCANTARA
CAU-RS A283230-5

RESP. TÉCN. PROJETO EXECUTIVO:
ARQ. E URB. LEONNARDO TÓRGO
CAU-RS A94360-6

RESP. TÉCN. PROJETO EXECUTIVO:
ENG. CIVIL EDUARDO SARMENTO
CREA RS234156

PLANTA CONSTRUTIVA - PISO A CONSTRUIR

4º PAVIMENTO / SALA 42

REVISÃO: 1
DESENHO: EQUIPE
ESCALA: INDICADA
DATA: 05/02/2026

PRANCHA

08/12

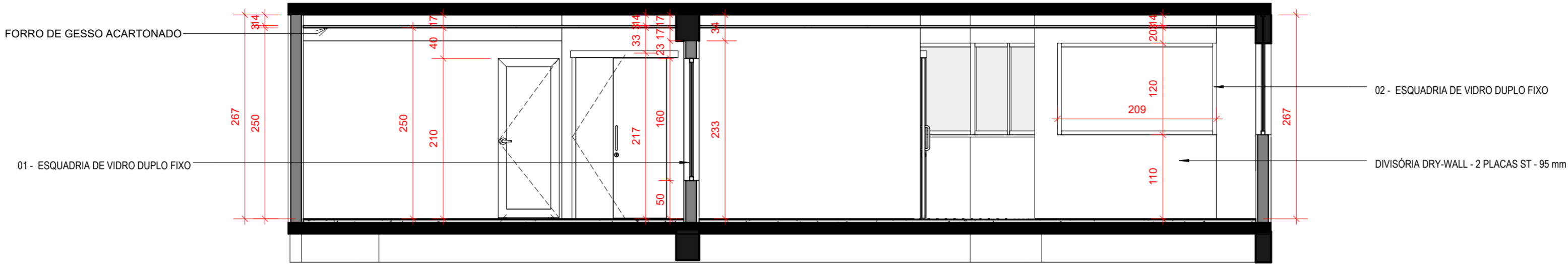

CORTE AA

Escala 1 : 50

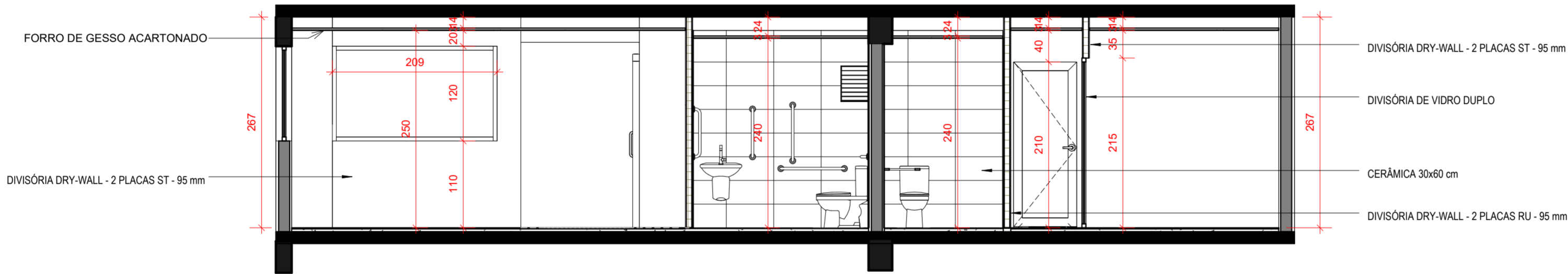

CORTE BB

Escala 1 : 50

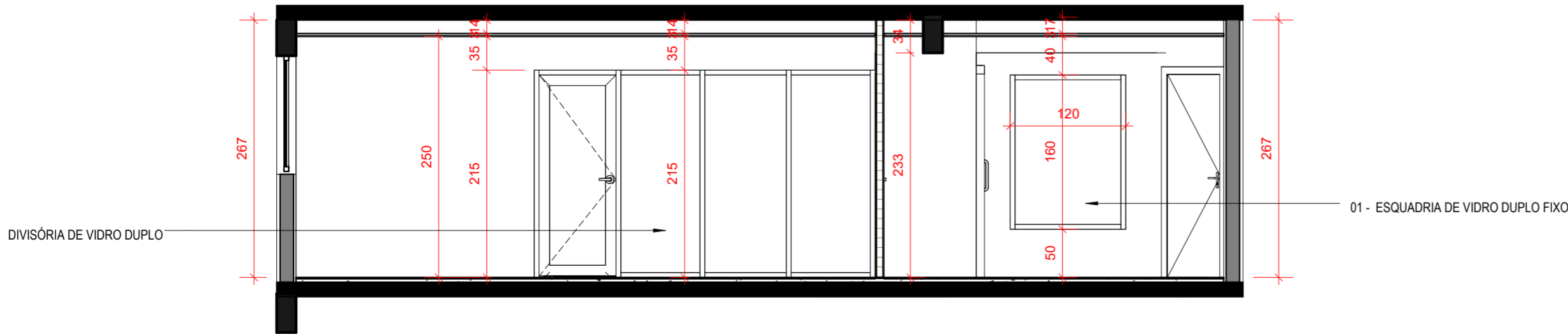

CORTE CC

Escala 1 : 50

1	05/02/2026	Emissão inicial	Arquiteto
Rev.	Data	Descrição	Desenho

Tabela de Revisão



CREA-RS
Conselho Regional de Engenharia e Agronomia do Rio Grande do Sul

Conselho Regional de Engenharia e Agronomia do Rio Grande do Sul | CNPJ: 92.695.790/0001-95
Gerência de Engenharia
Rua São Luís 77, Santana, Porto Alegre - RS | CEP: 90620-170

INSPETORIA DE BENTO GONÇALVES
RUA VISC. DE SÃO GABRIEL, 392 / 42 E 43 - CIDADE ALTA, BENTO GONÇALVES - RS, CEP: 95700-376

REFORMA INSPETORIA BENTO GONÇALVES

PROJETO EXECUTIVO

RESP. T C. PROJETO EXECUTIVO:
ARQ. E URB. CLEITON ALCANTARA
CAU-RS A283230-5

RESP. T C. PROJETO EXECUTIVO:
ARQ. E URB. LEONNARDO T RGO
CAU-RS A94360-6

RESP. T C. PROJETO EXECUTIVO:
ENG. CIVIL EDUARDO SARMENTO
CREA RS234156

CORTES

4  PAVIMENTO / SALA 42

REVIS O: 1

DESENHO: EQUIPE

ESCALA: INDICADA

DATA: 05/02/2026

PRANCHA

09/12

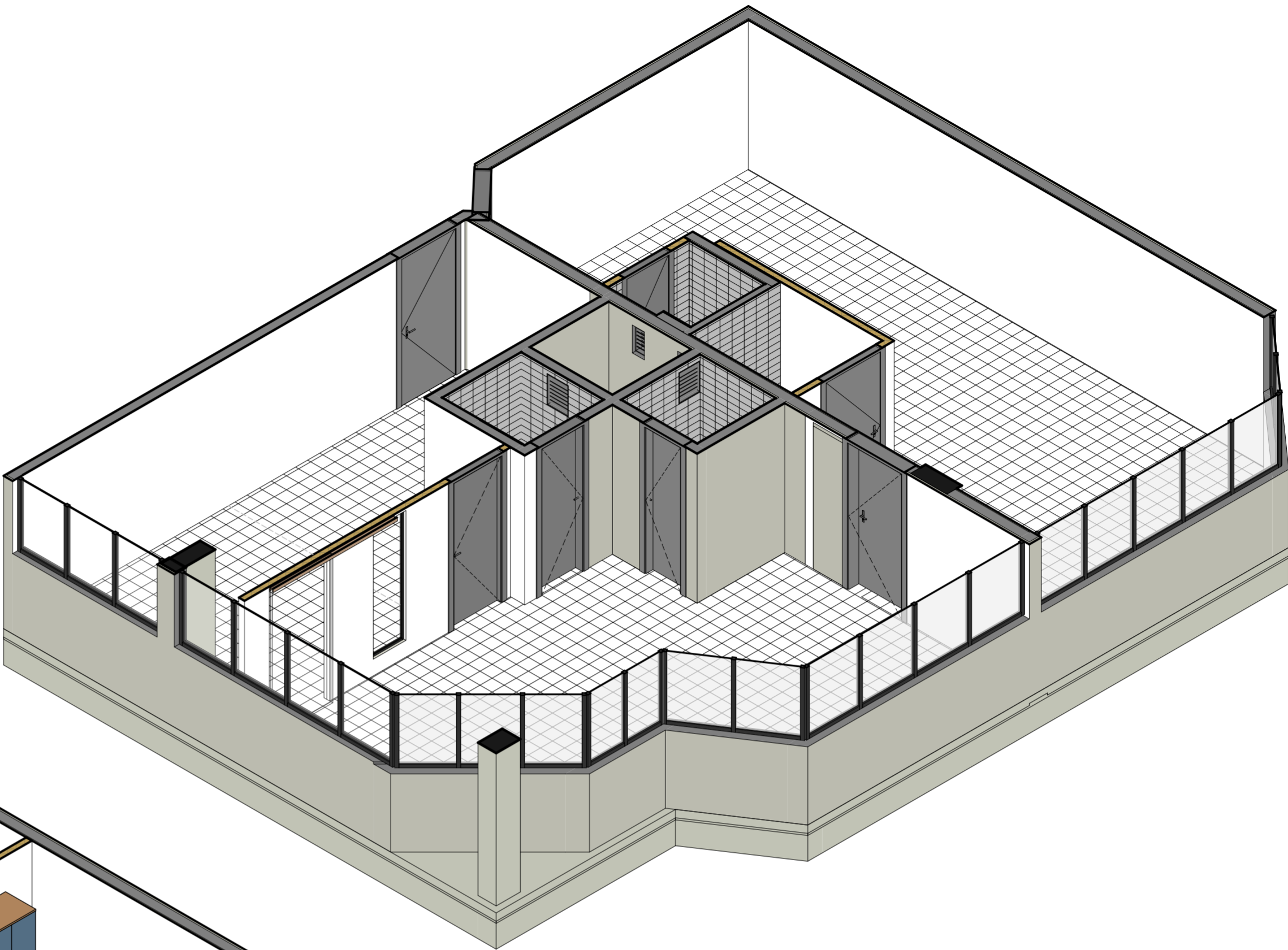

ISOMÉTRICA EXISTENTE

Sem escala



ISOMÉTRICA NOVO

Sem escala

1	05/02/2026	Emissão inicial	Arquiteto
Rev.	Data	Descrição	Desenho
Tabela de Revisão			



CREA-RS
Conselho Regional de Engenharia e Agronomia do Rio Grande do Sul

Conselho Regional de Engenharia e Agronomia do Rio Grande do Sul | CNPJ: 92.695.790/0001-95
Gerência de Engenharia
Rua São Luís 77, Santana, Porto Alegre - RS | CEP: 90620-170

INSPETORIA DE BENTO GONÇALVES
RUA VISC. DE SÃO GABRIEL, 392 / 42 E 43 - CIDADE ALTA, BENTO GONÇALVES - RS, CEP: 95700-376

REFORMA INSPETORIA BENTO GONÇALVES
PROJETO EXECUTIVO

RESP. TÉCN. PROJETO EXECUTIVO:
ARQ. E URB. CLEITON ALCANTARA
CAU-RS A283230-5

RESP. TÉCN. PROJETO EXECUTIVO:
ARQ. E URB. LEONNARDO TÓRGO
CAU-RS A94360-6

RESP. TÉCN. PROJETO EXECUTIVO:
ENG. CIVIL EDUARDO SARMENTO
CREA RS234156

ISOMÉTRICA EXISTENTE E PROPOSTA
4º PAVIMENTO / SALA 42

REVISÃO:
1

DESENHO:
EQUIPE

ESCALA:
INDICADA

DATA:
05/02/2026

PRANCHA
10/12

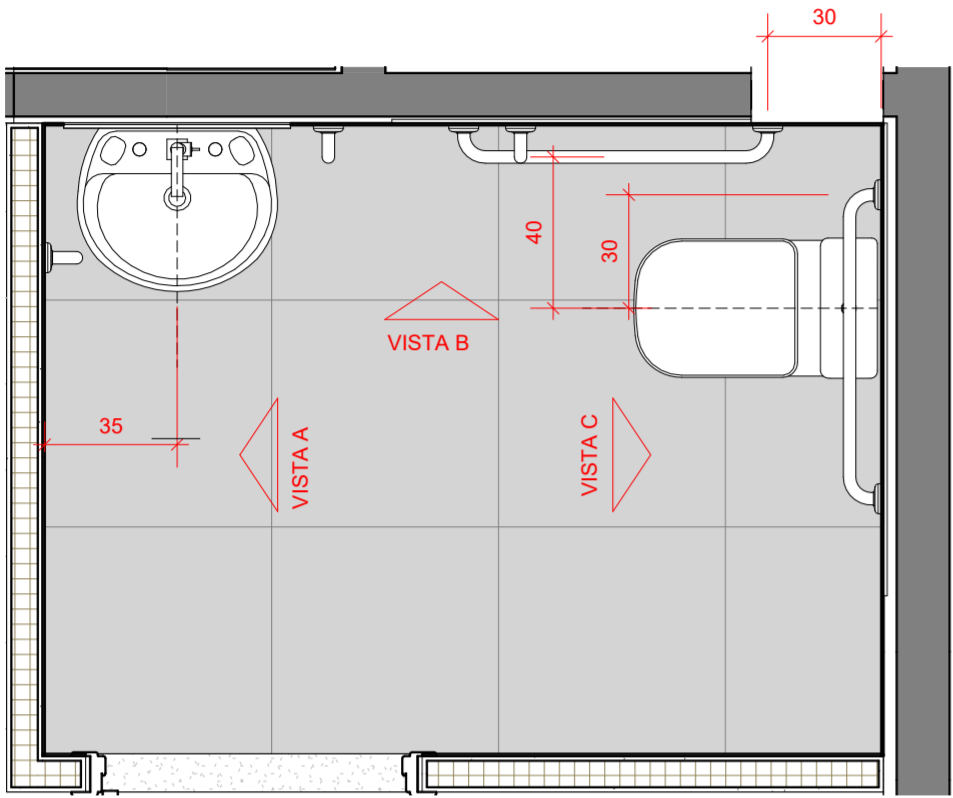

PLANTA BAIXA – SANITÁRIO PCD

Escala 1 : 20

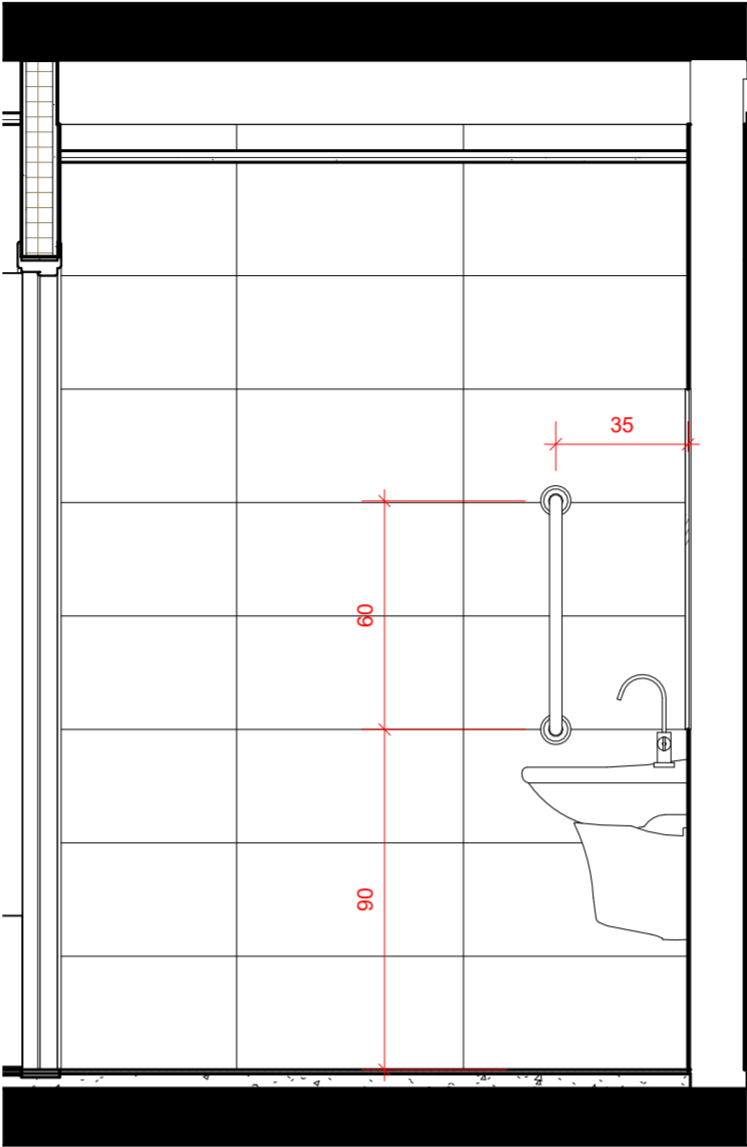

VISTA A

Escala 1 : 20

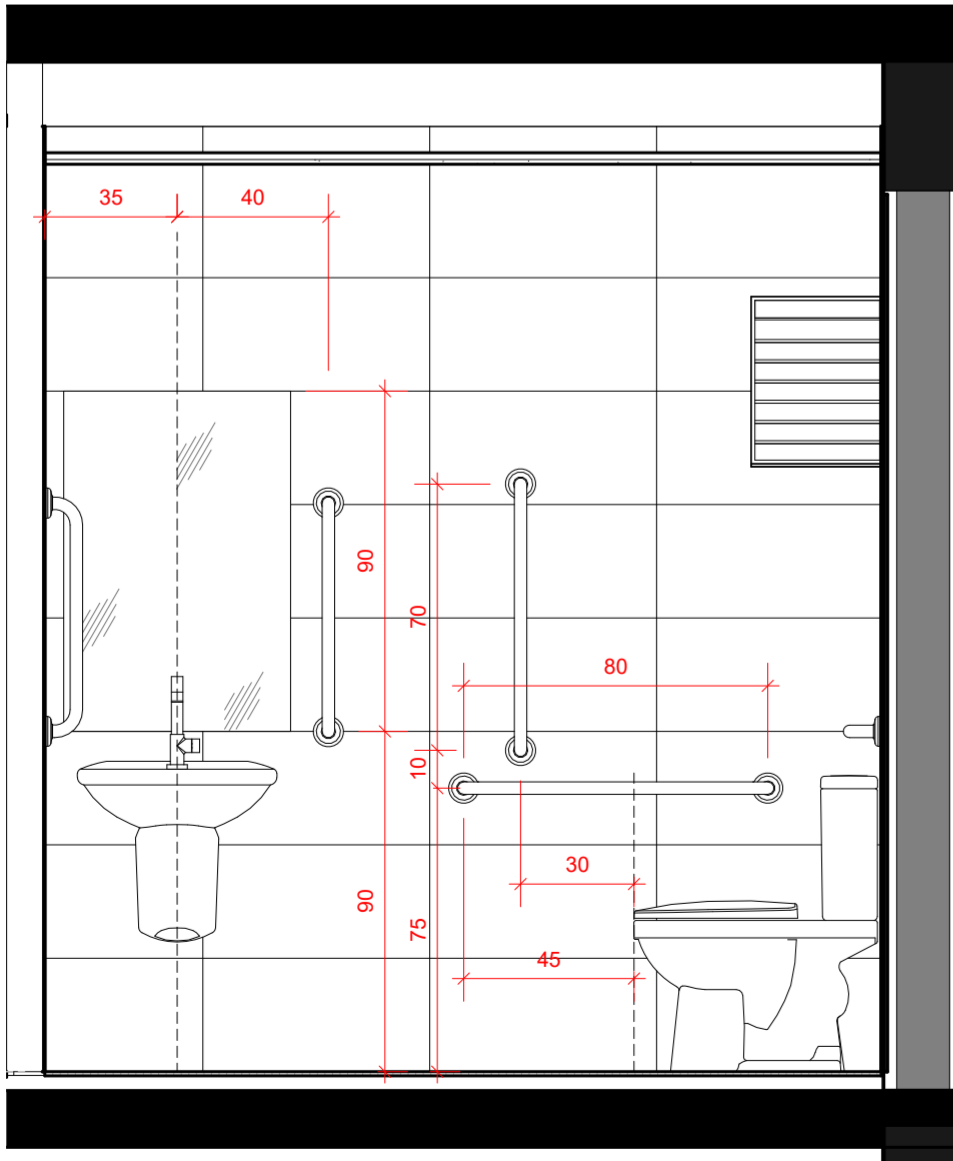

VISTA B

Escala 1 : 20

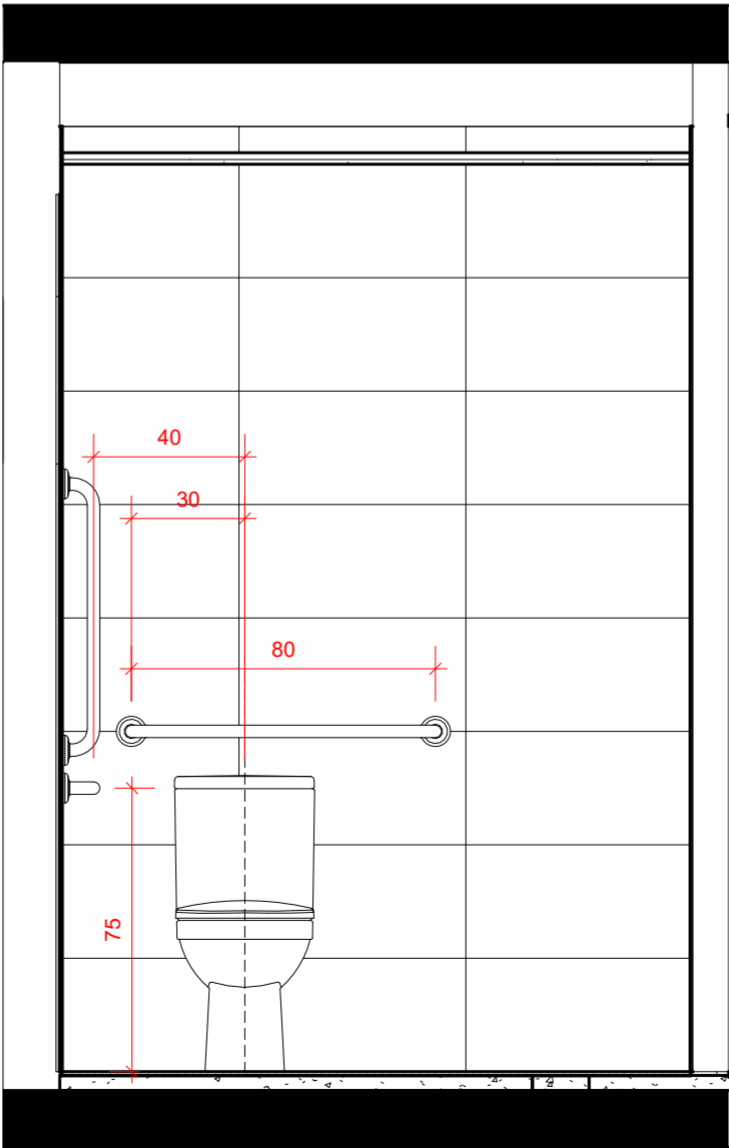

VISTA C

Escala 1 : 20

1	05/02/2026	Emissão inicial	Arquiteto
Rev.	Data	Descrição	Desenho

Tabela de Revisão



CREA-RS
Conselho Regional de Engenharia
e Agronomia do Rio Grande do Sul

Conselho Regional de Engenharia e Agronomia do
Rio Grande do Sul | CNPJ: 92.695.790/0001-95
Gerência de Engenharia
Rua São Luís 77, Santana, Porto Alegre - RS | CEP: 90620-170

INSPECTORIA DE BENTO GONÇALVES
RUA VISC. DE SÃO GABRIEL, 392 / 42 E 43 - CIDADE ALTA, BENTO GONÇALVES - RS, CEP: 95700-376

REFORMA INSPECTORIA BENTO GONÇALVES PROJETO EXECUTIVO

RESP. TÉCN. PROJETO EXECUTIVO:
ARQ. E URB. CLEITON ALCANTARA
CAU-RS A283230-5

RESP. TÉCN. PROJETO EXECUTIVO:
ARQ. E URB. LEONNARDO TÓRGO
CAU-RS A94360-6

RESP. TÉCN. PROJETO EXECUTIVO:
ENG. CIVIL EDUARDO SARMENTO
CREA RS234156

DETALHAMENTO SANITÁRIO PCD

4º PAVIMENTO / SALA 42

REVISÃO:
1

DESENHO:
EQUIPE

ESCALA:
INDICADA

DATA:
05/02/2026

PRANCHA

11/12

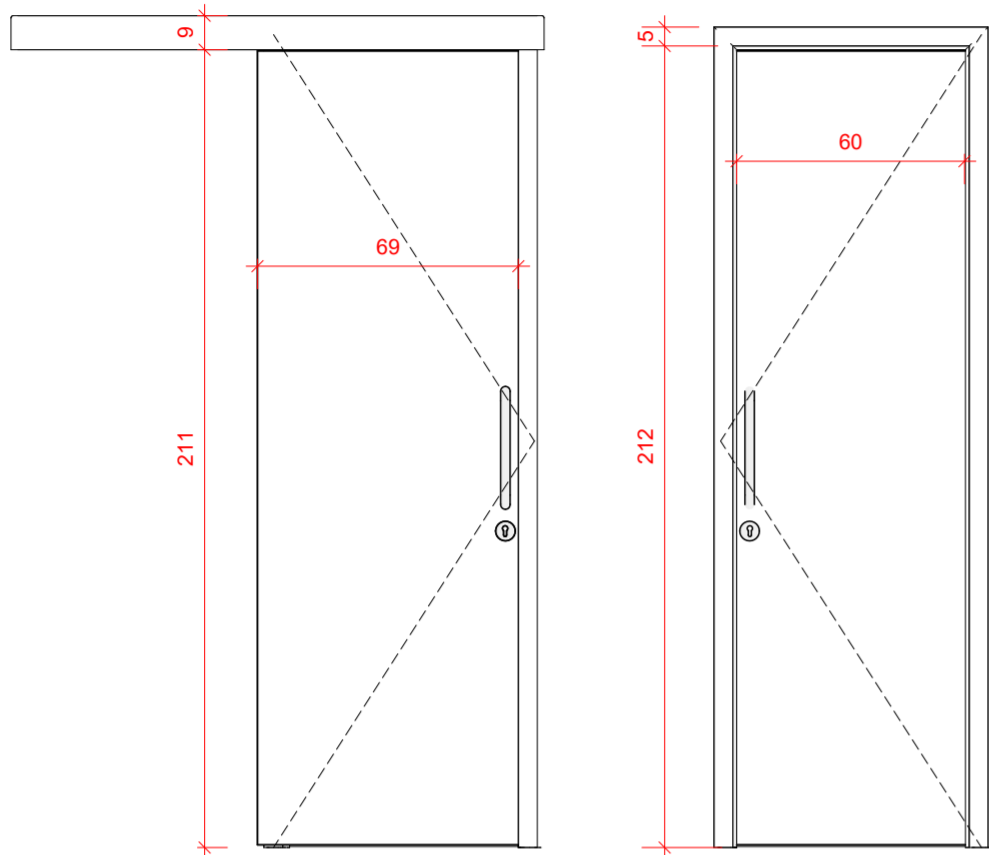

PCM 01
Escala 1 : 20

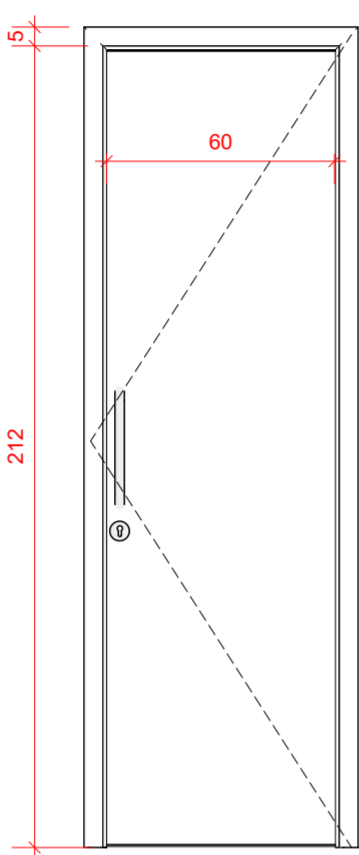

PM 02
Escala 1 : 20

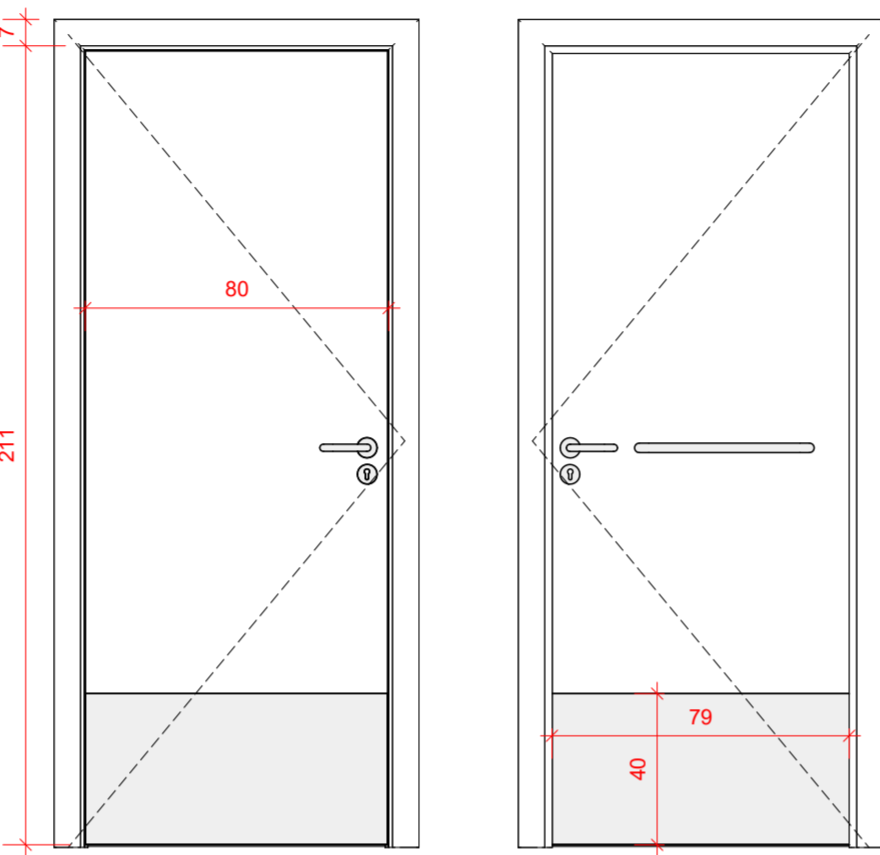

PA 03
Escala 1 : 20

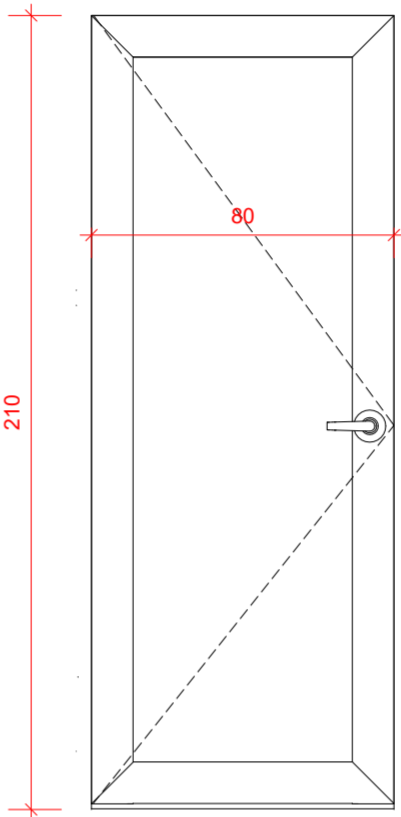

PM 05
Escala 1 : 20

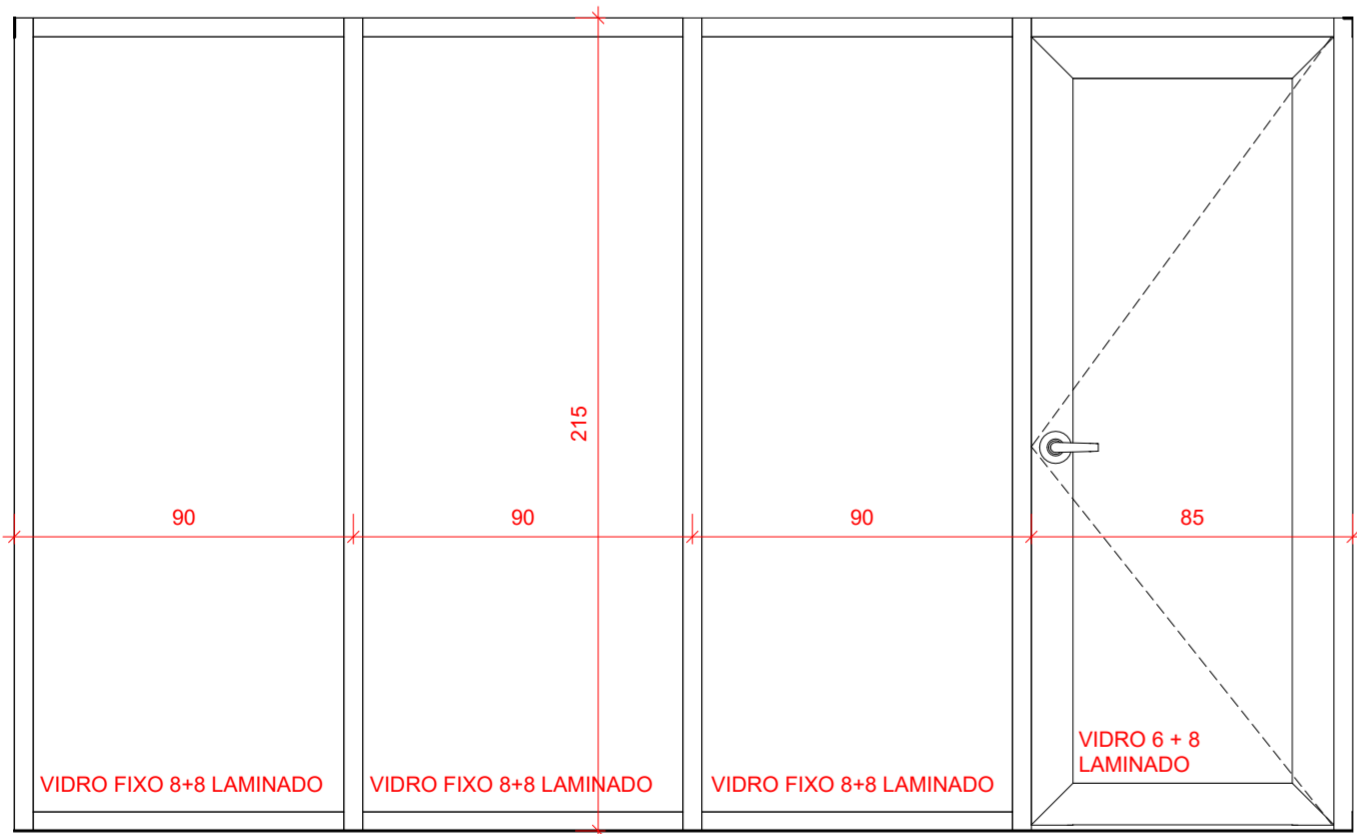
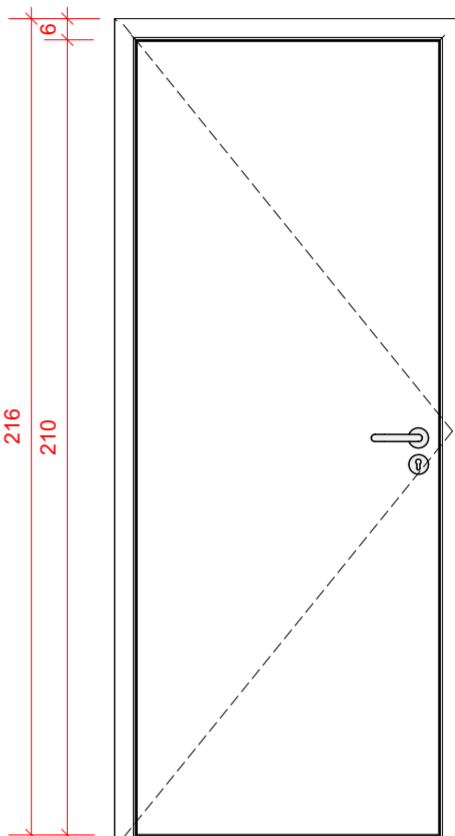

PA 04
Escala 1 : 20

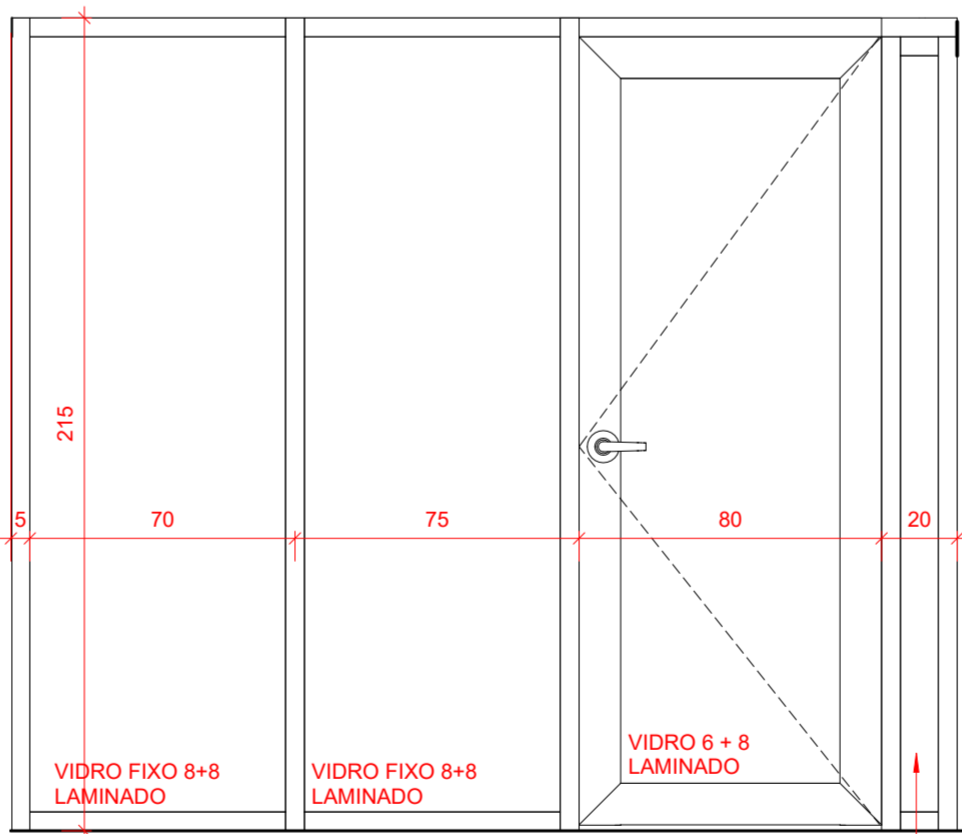

PA 06
Escala 1 : 20

QUANTITATIVO DE PORTAS			
POS	Comentários	DIMENSÕES	QUANT.
PCM -01	PORTA DE CORRER DE MADEIRA	70 x210	2
PM -02	PORTA DE GIRO DE MADEIRA PCD	80 x210	1
PM -05	PORTA DE GIRO DE MADEIRA	80 x210	1
PA -03	PORTA DE ALUMINIO DE GIRO COM VIDRO LAMINADO 6+8 mm	80 x210	2
PA -04	PORTA DE ALUMINIO DE GIRO COM VIDRO LAMINADO 6+8 mm	80 x210	1
PA -06	PORTA DE ALUMINIO DE GIRO COM VIDRO LAMINADO 6+8 mm	80 x210	1

1	05/02/2026	Emissão Inicial	Arquiteto
Rev.	Data	Descrição	Desenho

Tabela de Revisão



CREA-RS
Conselho Regional de Engenharia e Agronomia do Rio Grande do Sul

Conselho Regional de Engenharia e Agronomia do Rio Grande do Sul | CNPJ: 92.695.790/0001-95
Gerência de Engenharia
Rua São Luís 77, Santana, Porto Alegre - RS | CEP: 90620-170

INSPECTORIA DE BENTO GONÇALVES
RUA VISC. DE SÃO GABRIEL, 392 / 42 E 43 - CIDADE ALTA, BENTO GONÇALVES - RS, CEP: 95700-376

REFORMA INSPETORIA BENTO GONÇALVES
PROJETO EXECUTIVO

RESP. T C. PROJETO EXECUTIVO:
ARQ. E URB. CLEITON ALCANTARA
CAU-RS A283230-5

RESP. T C. PROJETO EXECUTIVO:
ARQ. E URB. LEONNARDO T RGO
CAU-RS A94360-6

RESP. T C. PROJETO EXECUTIVO:
ENG. CIVIL EDUARDO SARMENTO
CREA RS234156

DETALHAMENTO ESQUADRIAS
4  PAVIMENTO / SALA 42

REVIS O:
1

DESENHO:
EQUIPE

ESCALA:
INDICADA

DATA:
05/02/2026

PRANCHA
12/12

COR	PROP.	ESP. (mm)
1	7	0,10
2	7	0,20
3	7	0,30
4	7	0,40
5	7	0,50
6	7	0,60
7	7	0,10